

SOLIDARIEDADE



Relatório | 2021



**Sociedade Lajeadense de
Atendimento à Criança e ao Adolescente**

COMPOSIÇÃO

Diretoria

Renato Specht - Presidente

Gilmar Volken - Primeiro Vice-Presidente

Maria Otilia Müller Klein - Segunda Vice-Presidente

Eldo Luft - Primeiro Tesoureiro

Renato Zanella - Segundo Tesoureiro

Taís Zagonel - Primeira Secretária

Maristela Dresch Neumann - Segunda Secretária

Conselho Fiscal

Dalva da Silva Pohren

Katiane Luft

Sereno Griesang

Suplentes

Décio José Schnack

Jorge Luiz Faccioni

Oto Roberto Moerschbaeher

Equipe de Coordenação

Coordenadora Administrativa - Sandra Regina Pretto

Coordenadora Pedagógica - Angelisa Klein

Equipe Técnica

Assistente Social - Tamara Vedy

Nutricionista - Michele Kerber

Psicóloga - Isadora Gemelli

MISSÃO

Educar crianças e adolescentes para vida, formando cidadãos do bem para o mundo.

VISÃO

Ser referência no vale do Taquari como entidade do 3º setor que presta atendimento a crianças e adolescentes em situação de vulnerabilidade social.

VALORES

Qualidade: Aprimorar a qualidade no atendimento, buscando melhorias contínuas para as crianças, adolescentes e colaboradores.

Ética: Fundamentar ações expressando comprometimento e responsabilidade com a comunidade.

Transparência: Regra de conduta da entidade.

Responsabilidade: Ser responsável juntamente com a família pela formação integral das crianças e adolescentes matriculados na SLAN.

Respeito Social e Ambiental: Incentivar o respeito mútuo valorizando o meio em que vivemos.

Sustentabilidade econômica: Promover ações na entidade gerando recursos próprios para a manutenção da entidade.

Voluntariado: Ampliar o grupo de voluntários conforme os critérios da entidade.



AÇÕES BENEFICENTES

Os recursos captados com as ações beneficentes foram **utilizados para a manutenção dos três centros:**



Campanha Troco Solidário – Rede Super Lajeado – R\$ 11.450,82



Venda de Bandeijinhas de Chá - 13/05/2021



Pizza Solidária - 26/06/2021

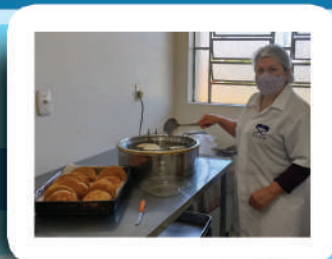

Pastel Solidário da SLAN - 09 e 10/09/2021



Meio Frango - 23/10/2021



Bazar Solidário da SLAN - Centro Lenira

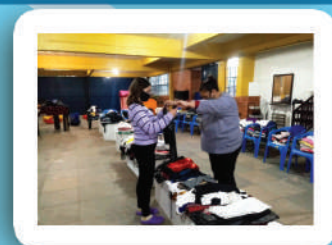

Bazar Solidário da SLAN - Lar da Menina

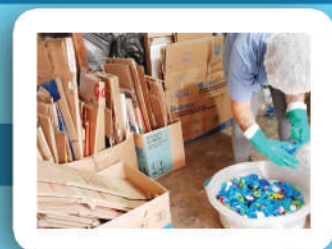

Recolhimento de lixo reciclável no Centro Lenira



Produção e doação de pães, calça virada e cucas para famílias

**Gratidão a todos que ajudaram nestas
Campanhas Benéficas, sem vocês nosso trabalho não seria possível!**

CAPACITAÇÕES

Capacitação sobre: Integração da Equipe, Avaliação Pessoal e Desafios da SLAN para 2021

Profissional: Rosane Pagliarin Tunnermann (Psicóloga, Terapeuta e Coaching)

Dia: 12/02 e 22/04/2021

Carga Horária: 8h

Local: Sede da Associação Missionária Evangélica -AME



Curso sobre: Sistema Pitfall da Assistência Social (Via Google Meet)

Profissional: Cleber Kramer

Dia: 15/07/2021

Carga Horária: 3h

Objetivo do Sistema é a integração das informações viabilizando um melhor controle do cadastro e histórico dos beneficiários atendidos pela rede do Sistema Único de Assistência Social (SUAS), unificando dados que estavam espalhados em diferentes planilhas e garantindo melhor controle, gerenciamento e visualização de indicadores que poderão ser utilizados como suporte pela gestão no planejamento de ações e na tomada de decisões.

Capacitação sobre: Transtornos do Desenvolvimento Infantil

Profissional: Dra. Ana Maria Dresch Gois - Neuropediatra

Datas: 14/09, 28/09 e 05/10/2021

Carga Horária: 10h

Local: Auditório da Prefeitura

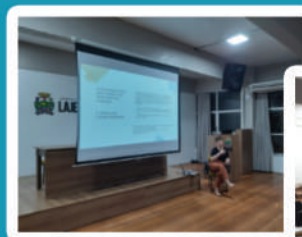

Reuniões

Reuniões de Pais e/ou Responsáveis

Reunião de Pais - Educação Infantil

Momento para os pais conhecerem a equipe de trabalho, espaços da entidade, rotina e trabalho pedagógico realizado durante o ano.

15/03 - Centro Pedro

22/03 - Centro Nora

29/03 - Centro Lenira



Palestras para os Pais

Profissional: Psicóloga, Terapeuta e Coaching Rosane Pagliarin Tunnermann

A palestra para os Pais das Turmas de Educação Infantil contou com a temática "Educação: afeto, limites, rotinas e os impactos da utilização das tecnologias".

Ofereceu palavras de aconselhamentos e orientações, esclarecendo sobre a importância e o papel dos pais no processo educativo, fortalecendo os vínculos de parceria entre as Famílias e a Entidade.

09/08 - Centro Lenira

16/08 - Centro Pedro

23/08 - Centro Nora



PROJETOS APROVADOS EM 2021

CAPACITANDO VIDAS

APOIO: CONSELHO MUNICIPAL DOS DIREITOS DA CRIANÇA E DO ADOLESCENTE – COMDICA
VIA FUNDO DA CRIANÇA E DO ADOLESCENTE - FMCA

VALOR DO APOIO: R\$ 59.914,08

OBJETIVO: Desenvolver ações que promovam a inclusão digital e social de adolescentes de 13 a 15 anos visando sua formação, como cidadãos capazes de contribuir ativamente com as mudanças socioculturais necessárias para a construção de uma sociedade mais digna, justa e com oportunidades para todos.

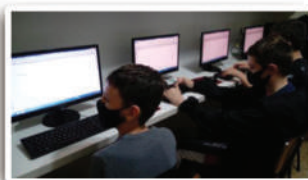

VIDAS NA QUARENTENA

APOIO: INSTITUTO BRf

VALOR DO APOIO: R\$ 24.774,17

OBJETIVO: O Projeto prevê ações de apoio psicológico e de fortalecimento de vínculos para crianças, adolescentes e famílias atendidas pela SLAN. Inicialmente toda equipe participa de uma capacitação, posteriormente será proposta a atividade "Diário da Quarentena", possibilitando que crianças e adolescentes em parceria com as famílias retratem suas realidades frente a Pandemia, em um processo de construção coletiva e de fortalecimento de vínculos familiares. Os casos identificados pelos profissionais serão encaminhados para atendimento Psicológico e Psicossocial e se necessário serão realizados encaminhamentos para a Rede de Atendimento à criança e adolescente do município e Lajeado/RS.

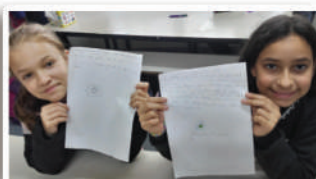

"AÇÕES CULTURAIS DAS COMUNIDADES"

APOIO: INICIATIVAS COLETIVO FORMAL

VALOR DO APOIO: R\$ 10.000,00

OBJETIVO: Fortalecer a família em sua função protetiva e amorosa, apostando em valores e crenças que potencialize sentimentos de respeito, responsabilidade, amor e fé na vida destas. Conviver pacificamente, vivenciar valores positivo e aprender a relacionar-se com o diferente é o caminho para uma vida de paz. Acredita-se potencializar jovens com os valores, pois são essas ferramentas que vão ajuda-los em suas relações onde quer que estejam, seja no ambiente familiar, no trabalho, no grupo de amigos ou ainda em suas comunidades.



TRANSFORMANDO VIDAS POR MEIO DO ESPORTE

APOIO: SICREDI INTEGRAÇÃO RS/MG

VALOR DO APOIO: R\$ 15.000,00

OBJETIVO: Desenvolver atividades físicas, desportivas, lúdicas, sociais e culturais, criando oportunidades de aprendizagem, de convívio e integração que potencialize as capacidades individuais e coletivas, contribuindo com os objetivos: saúde e qualidade, educação de qualidade, reduzir a desigualdade, desenvolvimento sustentável da ONU. Objeto: Construção de uma quadra esportiva, medindo 18x10, totalizando 180m², com espessura de 8,7cm, com duas peças para goleiras e redes; dois postes para rede de vôlei e redes; duas cestas de basquete, redes e materiais esportivos.



EDUCAÇÃO INFANTIL

CENTRO LENIRA MARIA MÜLLER KLEIN
CENTRO NORA ODERICH DE ATENDIMENTO À MENINA
CENTRO PEDRO ALBINO MÜLLER

TOTAL 256

De 02 a 05 anos
Projetos desenvolvidos

- Brincando nas Férias
- Acolhida e Socialização
- Datas Comemorativas
- Hábitos Saudáveis
- Meio Ambiente
- Ludicidade
- Literatura Infantil



SERVIÇO DE CONVIVÊNCIA E FORTALECIMENTO DE VÍNCULOS

CENTRO LENIRA MARIA MÜLLER KLEIN
CENTRO NORA ODERICH DE ATENDIMENTO À MENINA
CENTRO PEDRO ALBINO MÜLLER

TOTAL 390

De 06 a 15 anos
Oficinas desenvolvidas

- Artes e Artesanato
- Cidadania
- Culinária
- Oficina de Música: Instrumentos de corda, percussão e teclado
- Oficina de Música: Instrumentos de Sopro
- Oficina de Música: Coral
- Oficina de Informática



CENTRO **LENIRA** MARIA MÜLLER KLEIN

FESTA DA ALEGRIA

Após longo período sem possibilidade de estar junto com as famílias, devido a pandemia, no dia 11 de setembro de 2021 foi realizado um encontro chamado “Festa da Alegria”, onde ainda seguindo todos os protocolos para evitar o contágio. Foi surpreendente a alegria e o envolvimento de toda a comunidade.



MÊS DA CRIANÇA

Outubro foi um mês dedicado às crianças e adolescentes da entidade com atividades diversas. Ser criança é ser feliz, correr e brincar até cansar. A infância não é um tempo, não é uma idade. É uma coleção de memórias e histórias que ficam guardadas no coração para a vida toda. Esta é a missão a qual os profissionais se dedicam, para que o tempo nunca leve embora essa linda etapa da vida.



“NATAL TODO DIA”

Com este tema, o Centro Lenira participou com lindas apresentações da Abertura da parte cultural do programa Natal no Coração de Lajeado 2021. Todos os profissionais, crianças e adolescentes do centro de atendimento se envolveram em alegria e entusiasmo, passando a toda a comunidade uma mensagem de esperança em dias bem melhores.



Centro Lenira Maria Müller Klein
Responsável | Diretora Leda Fronchetti Johann

Rua João Abott, 500 - 51 3710.2140 / 98444.7051 | centrolenira@slan.org.br

CENTRO NORA ODERICH DE ATENDIMENTO À MENINA

FESTA DE ANIVERSÁRIO

O Centro Nora Oderich - Lar da Menina comemorou no dia 29.09.2021 o Dia das Aniversariantes. Foi uma festa para comemorar o aniversário de todas as meninas do Centro Nora. O dia foi para lá de divertido, contou com doces, cachorro-quente, mascote da Loja Certel e os brinquedos infláveis que fizeram a alegria das meninas.



VIVA+VIDA SEM ÁLCOOL

No dia 25.11.2021 a Turma B da Tarde do Centro Nora Oderich de Atendimento à Menina - Lar da Menina, participou da amostra cultural Vida + Viva sem Álcool -18, que foi realizado na Univates. As meninas, acompanhadas dos oficineiros Alex Fabiano Duarte, João Roberto Eidelwein e Taine Gilneara Ferreira Fleck, cantaram lindamente e alegraram a todos os presentes com a música contagiante. A música "Felicidade Passageira" foi premiada com o valor de R\$ 500,00 que foram adquiridas caixinhas de som que serão utilizadas em aulas de meditação e oficinas do SCFV. Também foram recebidos R\$ 500,00 que foram utilizados para transporte das meninas até a Univates.



FESTA DE NATAL

No dia 16.12.2021 o Lar da Menina realizou sua festa de Natal tão esperada pelas crianças e adolescentes. Cada turma fez sua apresentação de Natal emocionando a todos. Após o Bom Velhinho trouxe presentes e doces para todas.



CENTRO PEDRO ALBINO MÜLLER

CONSTRUÇÃO DA QUADRA ESPORTIVA

No mês de setembro, o Centro Pedro foi contemplado com o Projeto “Transformando Vidas através do Esporte”, aprovado pelo edital do Fundo Filantrópico da Sicredi Integração RS / MG, concretizando a tão idealizada Construção de uma Quadra Esportiva. A proposta oportunizou para as crianças e adolescentes um espaço para as práticas físicas, esportivas, recreativas, educacionais, sociais e culturais, a fim de aprimorar o desenvolvimento integral, assim como a possibilidade de realização de eventos, ações e festividades, integrando as famílias e a comunidade.



CAMINHADA DA PAZ 2021

No mês de novembro o grupo do Serviço de Convivência e Fortalecimento de Vínculos – SCFV realizou a Caminhada da Paz pelas ruas do Bairro Santo Antônio. As crianças e adolescentes divulgaram a Paz através de cartazes, visitas em estabelecimentos de ensino e saúde, com distribuição de mensagens para a comunidade, contagiando a todos com a proposta, de incentivo aos sentimentos positivos de bem. O momento foi de emoção, sensibilidade e de reflexão sobre os valores positivos e práticas de Paz, tão necessárias para a vida harmônica, afetiva e humanizada na sociedade.



APRESENTAÇÃO DE VÍDEOS DE NATAL

No ano de 2021, em função da pandemia, a Apresentação de Natal foi uma experiência totalmente diferenciada da habitual, desta vez de maneira virtual, através da gravação de vídeos divulgados na rede social da entidade, levando à comunidade uma mensagem especial, de reflexão sobre o seu verdadeiro sentido, de resgate de valores positivos, enfocando em sua temática a esperança por dias melhores, a paz nos corações e a gratidão pela Vida. A proposta foi maravilhosa, de representatividade, que apesar da necessidade de distanciamento entre as pessoas, estabeleceu uma conexão afetiva e sentimental, cativando e emocionando a todos com a magia desta data tão abençoada.



Centro Pedro Albino Müller

Responsável | Diretora Mara Rejane Bocchese

Rua Bernardino Pinto, 345 - 51 3714.1116 / 98444.7052 | centropedro@slan.org.br

PARCEIROS E AMIGOS DA CRIANÇA



PARTICIPAÇÃO NOS CONSELHOS

CMAS – Conselho Municipal de Assistência Social

COMDICA – Conselho Municipal dos Direitos da Criança e do Adolescente

COMED – Conselho Municipal de Educação

FUNDEB – Conselho Municipal de Acompanhamento e Controle Social do

Fundo de Manutenção e Desenvolvimento da Educação Básica e de Valorização dos Profissionais da Educação

CENTRO LENIRA

Café da Manhã: 19.236

Almoços: 24.501

Lanches: 36.592

CENTRO NORA

Café da Manhã: 9.097

Almoços: 13.373

Lanches: 26.116

CENTRO PEDRO

Café da Manhã: 12.074

Almoços: 15.538

Lanches: 31.143

TOTAL DE REFEIÇÕES SERVIDAS | **187.670**



CENTRO PEDRO ALBINO MÜLLER



CENTRO NORA ODERICH DE ATENDIMENTO À MENINA



CENTRO LENIRA MARIA MÜLLER KLEIN



Mantenedora

Sociedade Lajeadense de Atendimento à Criança e ao Adolescente

CNPJ | 88.070.040/0001-50

Rua João Abott, 506 - Centro, Lajeado/RS